

Candidaturas abertas - IPB

**FEVEREIRO 2024
A JULHO 2024**

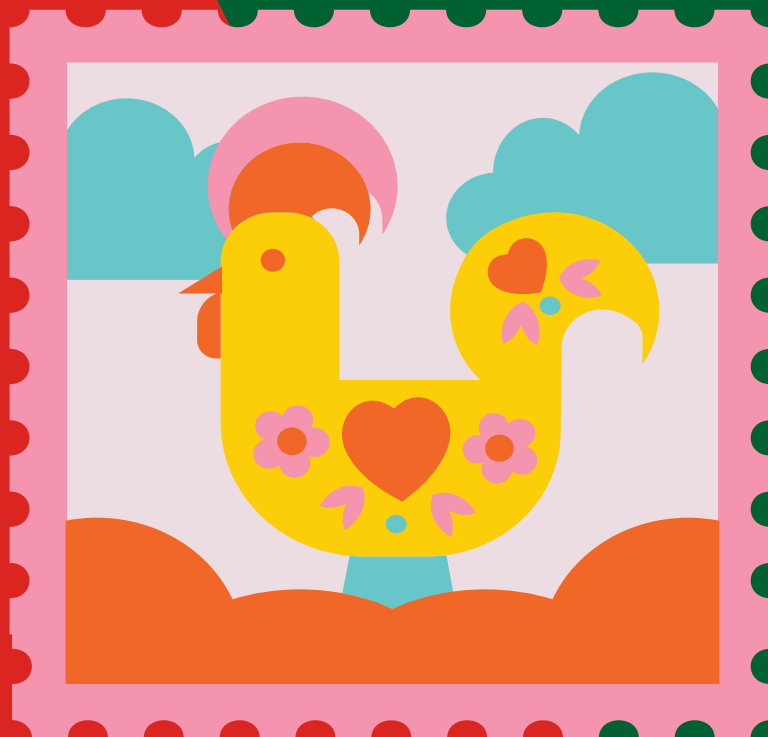

O Programa faz parte das ações empreendidas pelo Convênio de Cooperação Internacional entre o **Ifes** e o **IPB**, visando oportunizar a **mobilidade acadêmica internacional** aos discentes de **graduação** e **mestrado** do Ifes.

As inscrições deverão ser realizadas no período de **20 de setembro de 2023** até **29 de setembro de 2023**, através do envio dos documentos necessários para o e-mail < **ipbselecaoem2023@ifes.edu.br** >

Algumas das normas gerais:

- a)** Não há limite de vagas.

- b)** O período previsto de estudos no IPB relativo ao primeiro semestre do ano letivo português, será de 19 de fevereiro de 2024 a 13 de julho de 2024.)



c) Conforme o acordo de cooperação entre o IPB e o Ifes, os alunos da mobilidade prevista neste edital estão isentos do pagamento da anuidade (propina) relacionada ao período mencionado na alínea “b”.

d) Fica a cargo do aluno seguros de viagem e de saúde (PB4 - Certificado de Direito à Assistência Médica), viagens de avião, alimentação (2,50 euros por refeição no refeitório do IPB), alojamento (o IPB não tem residências para alunos internacionais), material escolar, entre outras despesas. Aos alunos selecionados o IPB disponibilizara maiores informações sobre alojamentos privados parceiros em Bragança Mirandela.

e) A definição dos critérios de seleção/classificação será de responsabilidade do IPB.



f) A inscrição importa em ciência de que o estudante deverá ter condição de manter-se economicamente na cidade de Bragança ou Mirandela.

Documentos necessários:

- Preencher o formulário online (só após os alunos serem selecionados e nomeados pela instituição)
- Passaporte (é obrigatório que os alunos de intercâmbio tenham os passaportes na fase de candidaturas, para que não haja atrasos com os pedidos de passaportes, que depois atrasam sempre os pedidos dos vistos de estudante);
- Histórico Académico;
- Comprovativo de matrícula;
- Contrato de estudos

Para ajudar no preenchimento do "Contrato de estudos" podem consultar o **Guia ECTS** .



DOS PRÉ-REQUISITOS PARA INSCRIÇÃO

Poderão candidatar-se à seleção os discentes do Ifes que atendam às seguintes condições cumulativas:

- a)** Possua passaporte válido no ato da inscrição;
- b)** Seja aluno do Ifes na graduação ou mestrado no ano letivo de 2023;
- c)** Tenha concluído pelo menos 1(um) semestre letivo em seu curso atual

DA SELEÇÃO E CLASSIFICAÇÃO DOS CANDIDATOS

Todos os candidatos que enviarem a documentação comprobatória exigida neste edital, serão pré-selecionados e encaminhados ao IPB para prosseguimento da candidatura.





blinore.net